



Géocaching Chasse au trésor

L'Office de Tourisme a caché des trésors dans le village matérialisés par des plaques avec une lettre dessus (pastilles de couleur noire et blanche). A l'aide des indices, trouvez-les, reportez la lettre dans la case blanche et reconstituez un mot mystère en occitan dans l'emplacement mot mystère. Venez partager votre découverte avec nous, une surprise vous attend.

Géocaching

Mot mystère en Occitan

"Aliment principal de l'aligot"

U ■ ■ ■ ■ ■ ■ ■ ■

Les numéros de la balade découverte du village vous indique la place de la lettre dans le mot mystère en occitan du géocaching

Faites la collection de nos jetons souvenirs en participant aux géocachings de chaque village !



COMMERCES

- 1 Miellerie **Occimiel** 06 52 60 35 91
- 2 Boulangerie Epicerie **Proxi Le Panier de Saint-Germain** 04 66 32 67 34
- 3 Boucherie Charcuterie **Saint-Germanaise** 04 66 32 61 90
- 4 Biscuiterie **Saveurs du Teil** 06 48 13 14 44
- 5 Fromage vaches brunes **Saveurs Lozère GAEC des Mille Vues** 06 85 92 81 13

COMMERCES & VISITES

- 6 Chocolaterie **Carré Passion** 06 22 40 26 68
- 7 Fromage Laguiole AOP **La Ferme du Teil** 07 87 53 99 76
- 8 **Les Fruits Rouges de la Coste** 06 72 62 46 45

BIEN-ÊTRE & BEAUTÉ

- 9 Coiffure **Les Ciseaux de Fiona** 04 66 32 64 39
- 10 Esthéticienne **Terre de Beauté** 04 66 31 97 15

ACTIVITÉS

- 11 Location de VTT et VTC électriques
Pleine Nature Organisation 04 66 65 08 82

HÉBERGEMENTS & RESTAURATION

- 12 Chambres d'hôtes Restaurant Bar
Café de la Place 04 66 94 09 33
- 13 Gîte d'étape **Chez Coco** 04 66 32 60 08
- 14 Chambres d'hôtes **Le Domaine des Marequiers** 04 66 32 59 10
- 15 Restaurant du **Plan d'Eau de Booz** 07 87 93 65 73
- 16 **Pasta Blues** Traiteur Foodtruck 06 85 51 87 03
- 17 Village vacances **Les Chalets de Booz** 04 66 45 55 48

Saint Germain du Teil

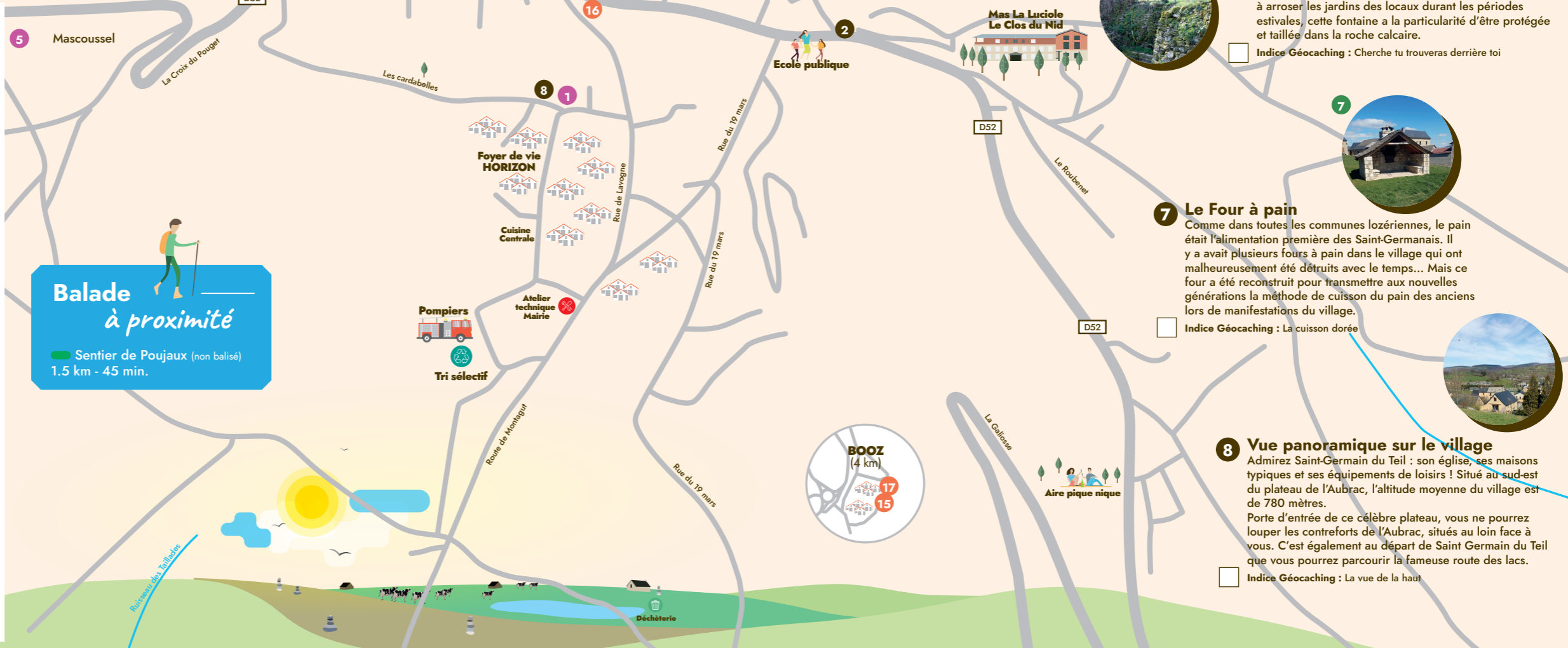

Balade à proximité

● Sentier de Poujaux (non balisé)
1.5 km - 45 min.

1 L'Église

Cette église de style néo-gothique date de 1880. Elle possède un clocher-mur à quatre arcades abritant quatre cloches ainsi qu'une jolie abside à cinq pans avec cinq fenêtres néo-romanes. L'intérieur est vaste avec deux nefs latérales, des murs en pierres appareillées et une voûte faite de briques et de plâtre. Un autel en pierres de Laval-du-Tarn orne le chœur.

□ Indice Géocaching : J'aimerais être arrosée

2 L'Allée des Tilleuls

Le suffixe «Teil» signifiant «tilleuls» fait référence aux arbres qui se situaient à côté de Saint-Germain du Teil. L'entrée du village ne fait pas exception avec cette allée qui donne sur l'ancienne école des garçons.

□ Indice Géocaching : A la porte de l'école

3 Le Monument aux morts

Le monument aux morts fut érigé en 1922, la statue du poilu au-dessus a quant à elle été érigée en 1938. Elle représente un soldat avec un casque à pointe, l'arme au pied, écrasant un aigle, symbole allemand de la Première Guerre Mondiale.

□ Indice Géocaching : Je regarde au loin

4 La Croix de Rouby

Cette croix en granit, érigée de 1885 à 1888, était appelée « croix de mission ». En règle générale, ces croix étaient situées aux intersections pour indiquer un point de repère aux personnes qui cherchaient leur chemin.

□ Indice Géocaching : Un moment pour faire une pause

5 La Fontaine de la Place de l'Ayral

Détruite au XX^e siècle et reconstruite récemment, animaux et habitants se servaient de l'eau déversée par les quatre becs de la Fontaine de la Place de l'Ayral. Véritable lieu de rencontre, elle permettait de se retrouver et de discuter des dernières nouvelles du village.

□ Indice Géocaching : L'eau coule à flot

6 La Fontaine du Poujaux

Source voûtée qui servait autrefois à abreuver les bêtes qui venaient des champs et étables alentours mais aussi à arroser les jardins des locaux durant les périodes estivales, cette fontaine a la particularité d'être protégée et taillée dans la roche calcaire.

□ Indice Géocaching : Cherche tu trouveras derrière toi

7 Le Four à pain

Comme dans toutes les communes lozériennes, le pain était l'alimentation première des Saint-Germanais. Il y avait plusieurs fours à pain dans le village qui ont malheureusement été détruits avec le temps... Mais ce four a été reconstruit pour transmettre aux nouvelles générations la méthode de cuisson du pain des anciens lors de manifestations du village.

□ Indice Géocaching : La cuisson dorée

8 Vue panoramique sur le village

Admirez Saint-Germain du Teil : son église, ses maisons typiques et ses équipements de loisirs ! Situé au sud-est du plateau de l'Aubrac, l'altitude moyenne du village est de 780 mètres.

Porte d'entrée de ce célèbre plateau, vous ne pourrez loupier les contreforts de l'Aubrac, situés au loin face à vous. C'est également au départ de Saint Germain du Teil que vous pourrez parcourir la fameuse route des lacs.

□ Indice Géocaching : La vue de la haut

